

PLANTA DE UBICACION

### Prototipo Global de Experimentación (PGE)

**Ubicación :** Estación Experimental de la Facultad de Agronomía, Progreso (Canelones - Uruguay)

**Equipo de diseño :** Equipo interdisciplinario de estudiantes y docentes de la Universidad de la República

**Financiamiento :** Programa de Desarrollo Tecnológico (PDT) - BID y Ministerio de Educación (Uruguay)

**Programa :** Alojamiento para estudiantes y espacio de reunión para productores

**Área a construir :** 270 m<sup>2</sup>

**Paisajismo :** Incorporación de especies nativas para la conformación del entorno inmediato exterior

**Ecotecnologías :** Techos verdes, rollos de tierra paja, fajina, paneles de tierra aliviada, adobes, sistema natural de tratamiento de efluentes (SNT)

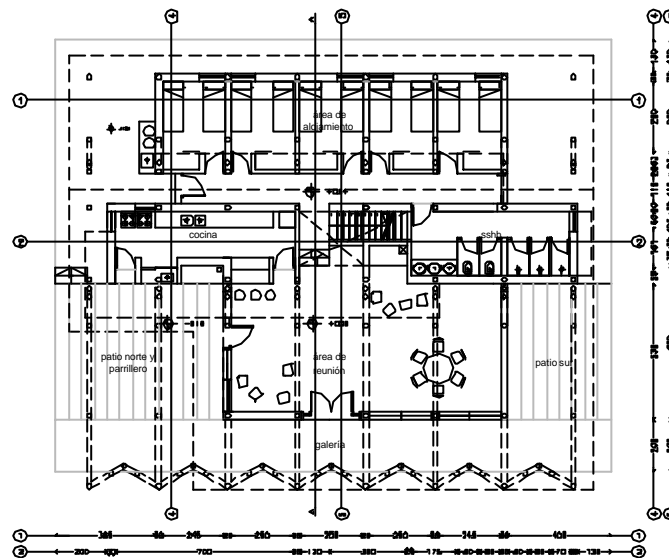

PLANTA BAJA

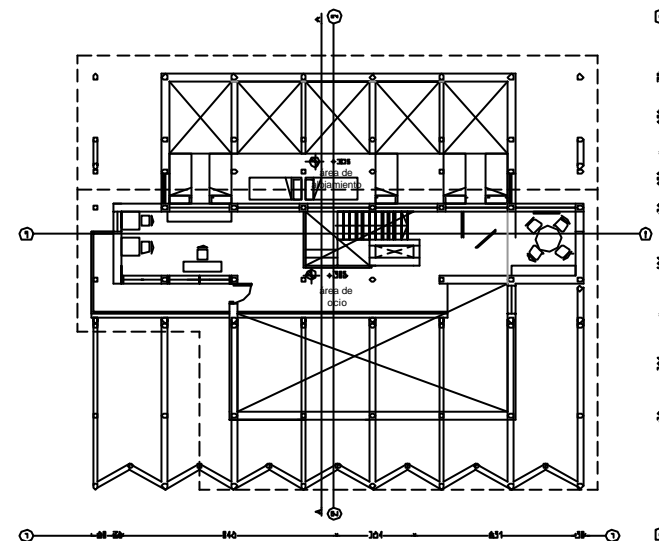

PLANTA ALTA

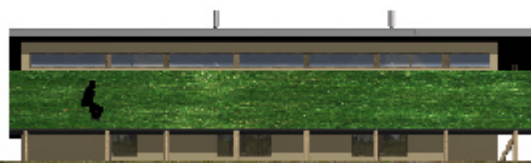

FACHADA ESTE



FACHADA OESTE



FACHADA NORTE